



MONKEYPOX - SITUAÇÃO EPIDEMIOLÓGICA NO BRASIL E NO MUNDO

15 de setembro de 2022

Nº 59- 15/09/2022 SE 37

CENTRO DE OPERAÇÕES DE EMERGÊNCIA NACIONAL DE MONKEYPOX
INFORME DIÁRIO

CASOS NO BRASIL

Distribuição dos casos confirmados de Monkeypox no Brasil.

	6.649 CONFIRMADOS		27 UNIDADES FEDERADAS
	423 PROVÁVEIS		5.839 SUSPEITOS
	14.974 DESCARTADOS		02 ÓBITOS (01 MG, 01 RJ)

CASOS NO MUNDO

	107 PAÍSES
	60.332 CONFIRMADOS
	26 ÓBITOS

(06 Nigéria, 04 Gana, 02 Brasil, 02 República Centro-Africana, 02 Espanha, 02 Camarões, 02 Estados Unidos, 01 Cuba, 01 Equador, 01 Índia, 01 México, 01 Bélgica, 01 Jamaica)

Fonte: Global Trends, OMS, Health Emergency Dashboard, Monkeypoxmeter, 15/09/2022.

Fonte: CIEVS Nacional

MONKEYPOX - SITUAÇÃO EPIDEMIOLÓGICA NO RIO GRANDE DO NORTE

Proporção dos casos notificados, segundo classificação

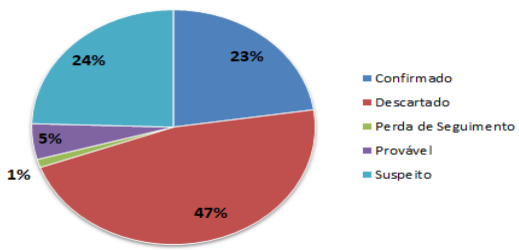

Casos notificados e confirmados, segundo semana epidemiológica de início de sintomas

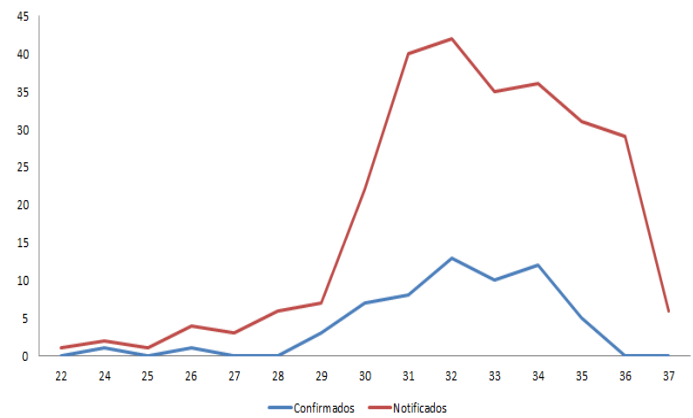

Casos confirmados, segundo sexo



Casos confirmados, segundo faixa etária

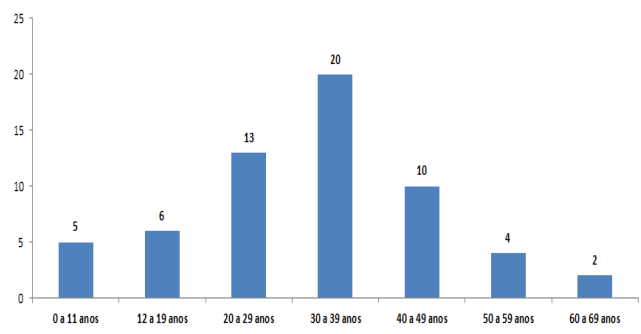

Distribuição dos casos confirmados, segundo município de residência

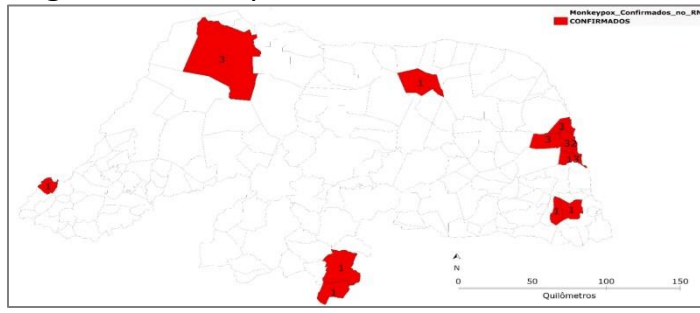

Fonte: CIEVS RN/CVS/SESAP. Atualização em 15/09/2022. Sujeito a alterações.

MONKEYPOX - SITUAÇÃO EPIDEMIOLÓGICA NO RIO GRANDE DO NORTE

15 de Setembro de 2022

CASOS NO RIO GRANDE DO NORTE

Casos notificados segundo município de residência e classificação

Município de Residência	Confirmado	Descartado	Perda de Seguimento	Provável	Suspeito	Total
Angicos	0	1	0	0	0	1
Bento Fernandes	0	1	0	0	0	1
Bom Jesus	0	0	0	0	1	1
Caicó	0	0	0	0	1	1
Canguaretama	0	0	0	0	1	1
Ceará-Mirim	0	3	0	0	0	3
Cerro Corá	0	2	0	0	0	2
Doutor Severiano	1	0	0	0	0	1
Equador	1	1	0	0	0	2
Espírito Santo	1	0	0	0	0	1
Extremoz	3	3	2	0	1	9
Goianinha	1	0	0	0	0	1
Jandaíra	1	3	1	0	8	13
Lagoa de Pedras	0	1	0	0	0	1
Lagoa Nova	0	1	0	0	0	1
Lagoa Salgada	0	1	0	0	0	1
Lajes	0	0	0	0	1	1
Macaíba	0	2	0	0	0	2
Marcelino Vieira	0	1	0	0	0	1
Montanhas	0	1	0	0	0	1
Mossoró	3	3	0	0	3	9
Natal	32	55	0	8	21	116
Nísia Floresta	0	1	0	0	1	2
Nova Cruz	0	4	0	1	1	6
País Portugal	0	0	0	0	1	1
Parelhas	1	1	0	0	4	6
Parnamirim	13	19	0	0	11	43
Pedro Avelino	0	0	0	1	0	1
Pedro Velho	0	2	0	0	0	2
Riachuelo	0	0	0	0	1	1
Santa Cruz	0	0	0	0	1	1
Santo Antônio	0	1	0	0	0	1
São Gonçalo do Amarante	3	10	0	1	3	17
São José de Mipibu	0	2	0	0	0	2
São Paulo do Potengi	0	0	0	1	0	1
São Rafael	0	1	0	0	1	2
Serra do Mel	0	0	0	1	0	1
Serra Negra do Norte	0	1	0	0	0	1
Serrinha dos Pintos	0	1	0	0	0	1
Sítio Novo	0	0	0	0	1	1
Tibau	0	0	0	0	2	2
Tibau do Sul	0	2	0	0	1	3
Total	60	124	3	13	65	265

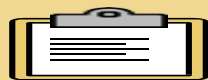

FICHA DE NOTIFICAÇÃO – MONKEYPOX

DISPONÍVEL NOLINK:

<https://redcap.saude.gov.br/surveys/?s=ER7Y39373K>

DIANTE DA SUSPEITA, COMUNICAR IMEDIATAMENTE
AO CIEVS DO RIO GRANDE DO NORTE



CONTATOS - CIEVS RN
cievsrn@gmail.com
0800.281.2801
(84) 98102.5948